

Lipowa 03.07.2015

KIDAK JANINA
(imię i nazwisko wł. działki)

OSTRZE 94
(adres)

.....
(nr dow. osobistego lub pesel)

OŚWIADCZENIE

Niniejszym oświadczam że jako właściciel, współwłaściciel działki nr 16/6 zlokalizowanej w OSTRZE wyrażam wstępną zgodę na poprowadzenie przez moją posesję przyłącza energetycznego (kabla ziemnego) z istniejącego słupa w celu zasilania komory wodociągowej – pomiarowej zlokalizowanej w sąsiedztwie mojej posesji.

(podpis)

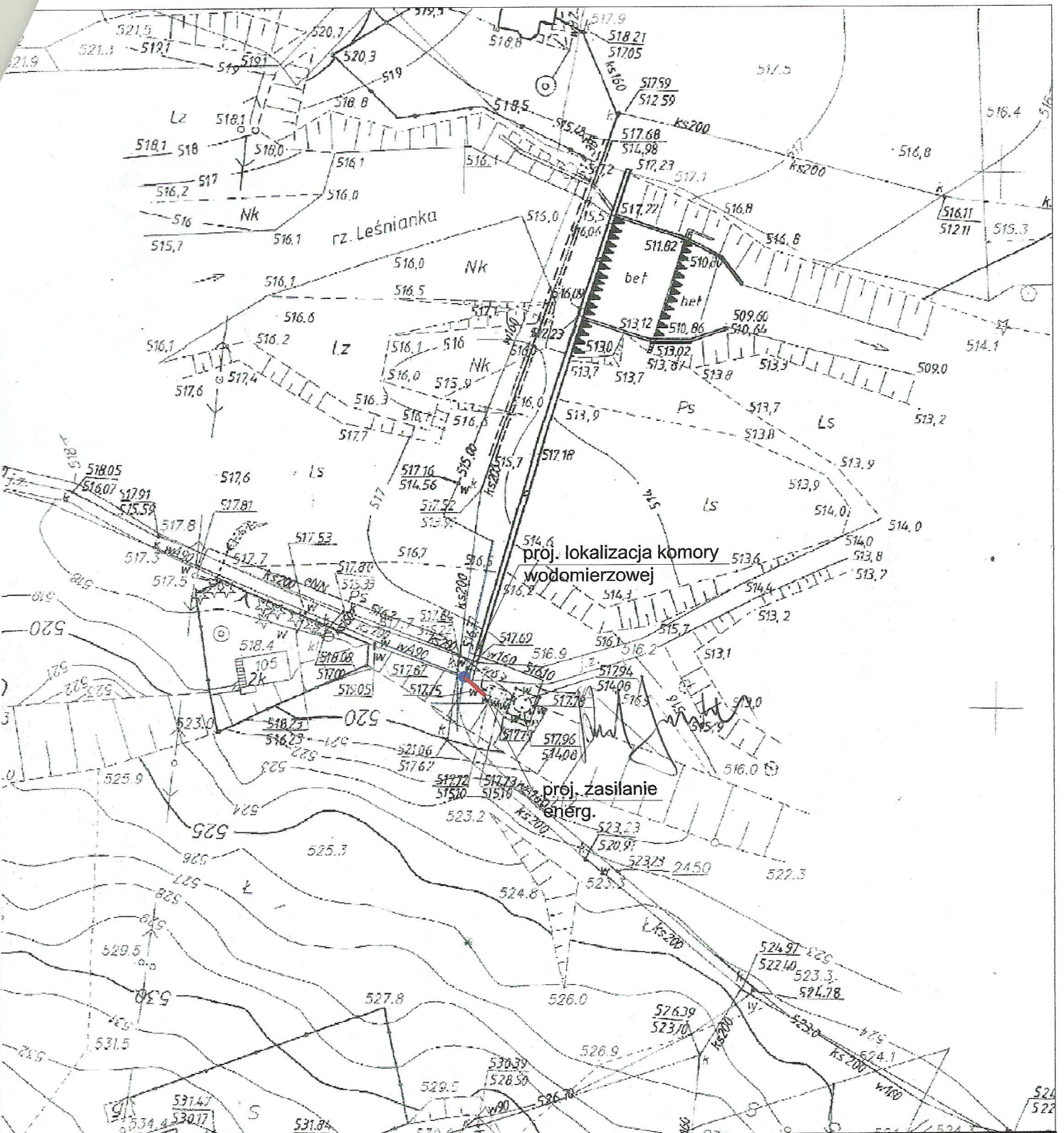

PROJEKTOWANIE WOD-KAN JERZY OLEARCZYK

43-356 Kobiernice, Bujaków, ul. Podlesie 13

| | | |
|--|--------|----------------------------|
| Temat Projekt budowlany komór wodomierzowych, węzłów zasuwn oraz przebiega wodociągu w Gminie Lipowa | | Branża Sanitarna |
| Tytuł rysunku Projekt zagospodarowania terenu - Komora wodomierzowa nr 3 | | Faza P.B. |
| Inwestor Związek Międzygminny ds. Ekologii w Żywcu 34-300 Żywiec, ul. Ks. Pr. St. Słonki 22 | | Data 06.2015 |
| Projektant mgr inż. Jerzy Olearczyk upr. nr SLK/3231/PWOS/10 | Podpis | Skala 1 : 1 000 |
| Opracował mgr inż. Karol Kwak | Podpis | Nr rys. 2 |