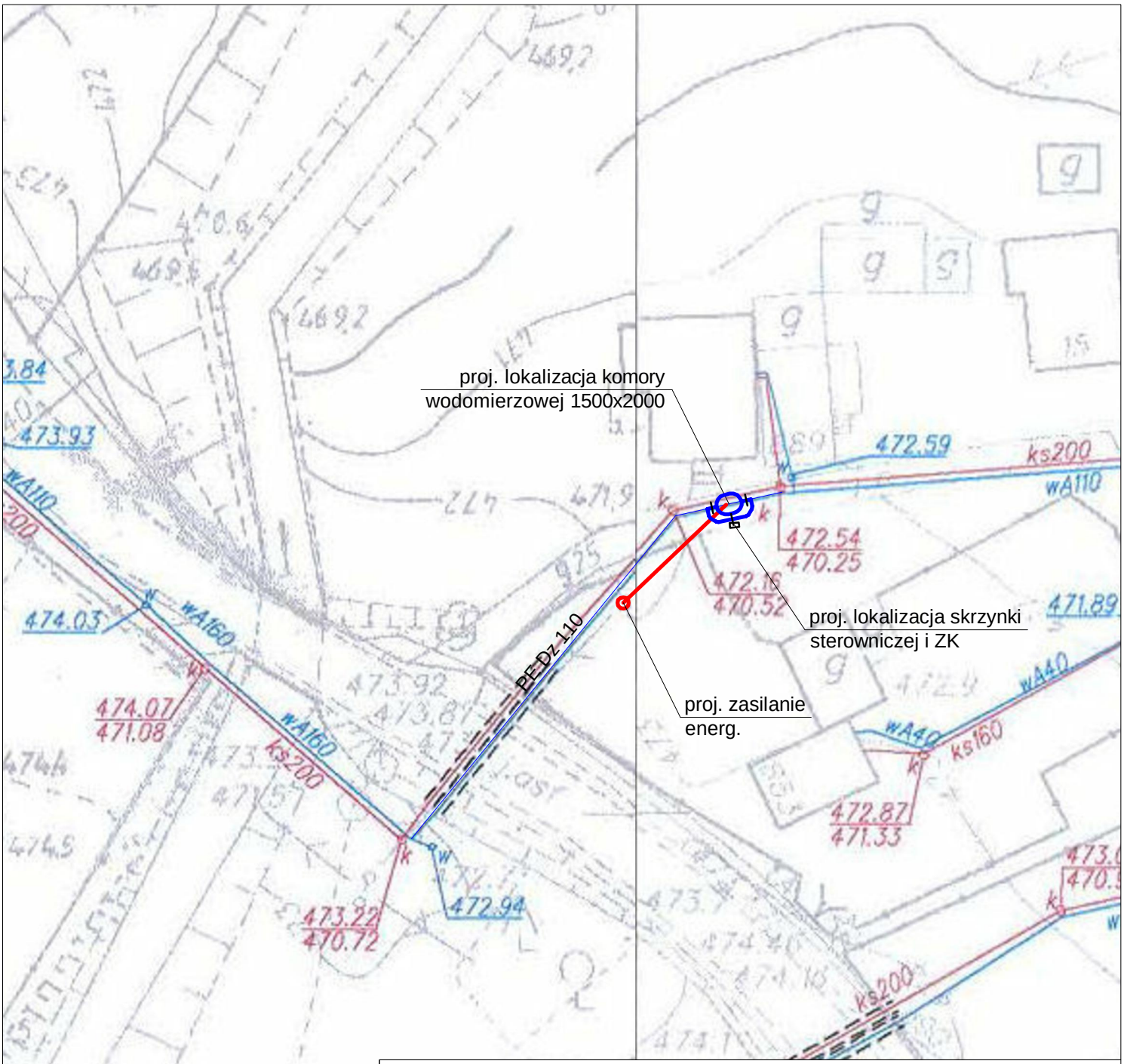

Uwagi:
1. Niniejsze opracowanie nie obejmuje przyłącza eneregtycznego (przyłącze energetyczne po stronie Urzędu Gminy w Lipowej)
2. Przed przystąpieniem do robót zasadniczych należy wykonać wykopy kontrolne w celu zlokalizowania przyłącza gazowego

PROJEKTOWANIE WOD-KAN JERZY OLEARCZYK
43-356 Kobiernice, Bujaków, ul. Podlesie 13

Temat Projekt budowlany komór wodomierzowych, węzłów zasuw oraz przepięcia wodociągu w Gminie Lipowa		Branża Sanitarna
Tytuł rysunku Projekt zagospodarowania terenu - Komora wodomierzowa nr 1		Faza P.B.
Inwestor Związek Międzygminny ds. Ekologii w Żywcu 34-300 Żywiec, ul. Ks. Pr. St. Słonki 22		Data 08.2015
Projektant mgr inż. Jerzy Olearczyk upr. nr SLK/3231/PWOS/10	Podpis	Skala 1 : 500
Opracował mgr inż. Karol Kwak	Podpis	Nr rys. 2
	Podpis	